

**Abril**

La Guía de México  
**tiempo libre**  
.com.mx

Del 2 al 8 de abril de 2009

Año XXIX

Número 1508

Página 68, 71

La Guía de México  
**tiempo libre**  
DEL 2 AL 8 DE ABRIL 2009 • XXIX • 1508

ISSN 1405-5406

**Cartelera Bellas Artes**  
Danza

**V TEMPORADA**

**La Bella Durmiente**  
en el Castillo de Chapultepec

COMPANÍA NACIONAL DE DANZA  
Directora: Sylvia Reynaud

BAILE  
MÚSICA: PETER HUGH TOSCANOVSKY  
COREOGRAFÍA: MARINA PETRA

CORTA TEMPORADA  
A PARTIR DEL  
**10 de Abril**

EXPLANADA PRINCIPAL  
DEL CASTILLO DE  
CHAPULTEPEC

Miércoles a domingo,  
**20:30 hrs.**

Información: Tels.: 52 87 19 64,  
01 800 904 4000,  
52 80 87 71 ext. 402 o 415  
informacion@cnad.com.mx, info@cnad.com.mx,  
informacion@tlb.com.mx

GOBIERNO FEDERAL  
SECRETARÍA DE CULTURA

www.tiempolibre.com.mx

01508  
\$ 9.00

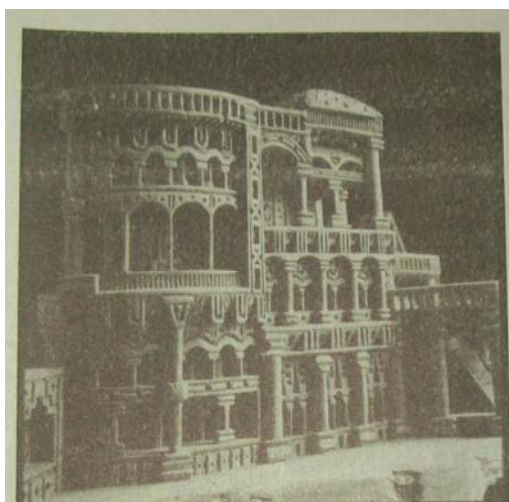

UNA DE LAS PIEZAS PRESENTE EN DIFAMACIÓN A LA MINIATURA (VER TEMPORALES).

**DIFAMACIÓN A LA MINIATURA.**  
Fotografías de Santiago Tasier. \* TE PARECES TANTO A MÍ EL RETRATO EN MÉXICO. El retrato en los siglos XIX y XX, selección que reúne daguerrotipos, ambrotipos, fotografías, fotoesculturas, fotobotones, además de caricaturas, maquetas y figuras de cera. Museo del Estanquillo, Isabel la Católica 26, Centro Histórico, 5521-3052. Miércoles a lunes, 10:00 a 18:00 horas. Cierra 16 de julio. (CENTRO)